

**AGENCE URBAINE DE TAZA - TAOUNATE**  
الوكالة الحضرية لتازة - تاونات

**ROYAUME DU MAROC**  
ROYAUME DE L'AMÉNAGEMENT DU TERRITOIRE NATIONAL, LE CADASTRE, LE VIABILITÉ ET DE LA POLITIQUE DE LA VILLE  
المملكة المغربية  
وكالة التراب الوطني والتخطيط، المساحة والتهيئة الحضرية

**PROVINCE : TAOUNATE**  
COMMUNE : TISSA  
الولاية : تاونات  
البلدية : تيسا

**PLAN D'AMÉNAGEMENT DE LA COMMUNE DE TISSA**

DATE : JAVY - NOVY 2016 concentration  
JAVY 2017 concentration  
JAVY 2017 concentration  
JAVY 2017, JAVY 2018 CC

Plan n° : 2001/17  
A.L.T.

10 F146 - 10 000/10000 - 10 000/10000  
1:10000  
1:10000  
1:10000

PROJONCTION : Par décret N° 21874 du 17 Mars 1960  
(17 Mars 1960) N. 0° 47' 00" de 17 Mars 1960  
(17 Mars 1960)

**LEGENDE**  
مخطط التراب الوطني

1. Unités de planification d'aménagement  
وحدات التخطيط الحضري

2. Villes et agglomérations  
مدن وأقاليم حضرية

3. Zones d'habitat  
مناطق السكن

4. Equipement diversifié des agglomérations  
تجهيزات متنوعة للمناطق الحضرية

5. Zones d'activités économiques  
مناطق النشاط الاقتصادي

6. Réseaux autoroutiers et routiers  
شبكات الطرق السريعة والطرق

7. Infrastructures  
بنية تحتية



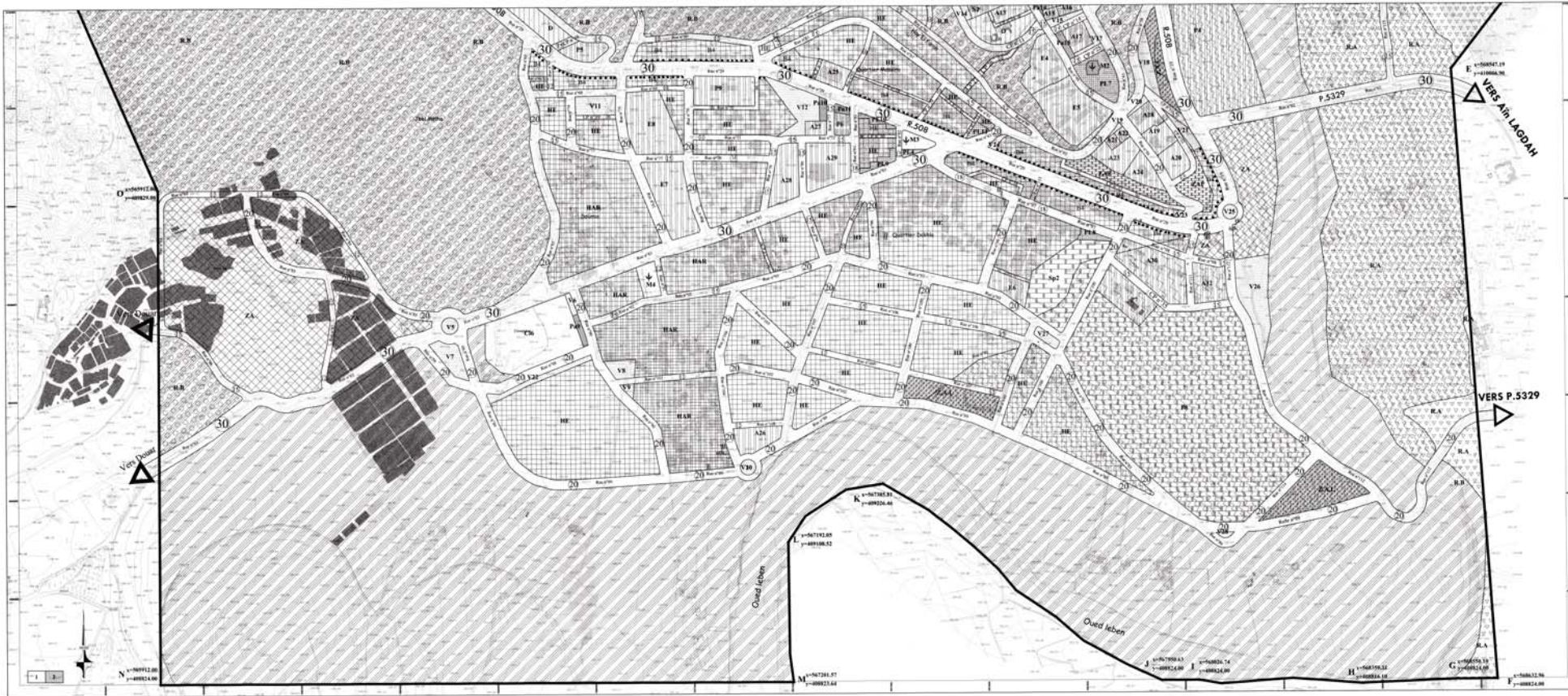

**ROYAUME DU MAROC**  
**MINISTÈRE DE L'AMÉNAGEMENT DU TERRITOIRE NATIONAL, DE L'URBANISME, DE L'ÉNERGIE ET DE LA HAUTEUR DE LA VILLE**  
**المملكة المغربية**  
**وزارة التراب والعمارة والتعمير**

**PROVINCE TAOUINATE**  
**COMMUNE - TISSA**  
 القسم : تاونات  
 جماعة : تيسا

**PLAN D'AMÉNAGEMENT DE LA COMMUNE DE TISSA**

**AGENCE URBAINE DE TAZA - TAOUINATE**  
**الوكالة الحضرية لتازة - تاونات**

**DATE :** MARS - MOI 2014 consultation  
 MARS 2013 concertation  
 JUIN 2013 C.T., JUILLET 2014 C.T.

**ÉCHELLE :** 1/2000

**PROJECTION :** Sur coupe de 2.28.073 de 4 Février 1997  
 (27 Septembre 2005) ; R.G. n° 3222 de 17 Février 1997  
 (27 Septembre 2005)

**LEGÈNDE**  
**مفاتيح**

**Limites de périmètre d'aménagement**  
**حدود المجالس الحضرية**

**Vies et points verts**  
**المساحات الخضراء والنقاط الخضراء**

**Zones d'habitat**  
**المناطق السكنية**

**Équipements diversifiés sans appartenance à une commune**  
**المرافق المتنوعة التي لا تنتمي لبلدية**

**Zones d'activités économiques**  
**المناطق الاقتصادية**

**Bâtiments existants et envisagés**  
**المباني القائمة والمزمعة**

**Équipements**  
**المرافق**